



ACTUALITZACIÓ PROJECTE DE DIRECCIÓ 2022-2026 IE Costa i Llobera

Dolors Bastida Soriano



institut escola
COSTA I LLOBERA

1. Introducció

Aquest projecte és una actualització del projecte de direcció que es va presentar fa quatre anys 2018-2022. Després de la valoració per part del claustre i de l'equip directiu, la nostra intenció és donar continuïtat a la línia iniciada en el projecte anterior, però tenint en compte que algunes circumstàncies han canviat, aquests darrers cursos ens han fet veure altres necessitats que poden ajudar a millorar el funcionament i els resultats de l'alumnat del nostre Institut-Escola.

2. Organigrama

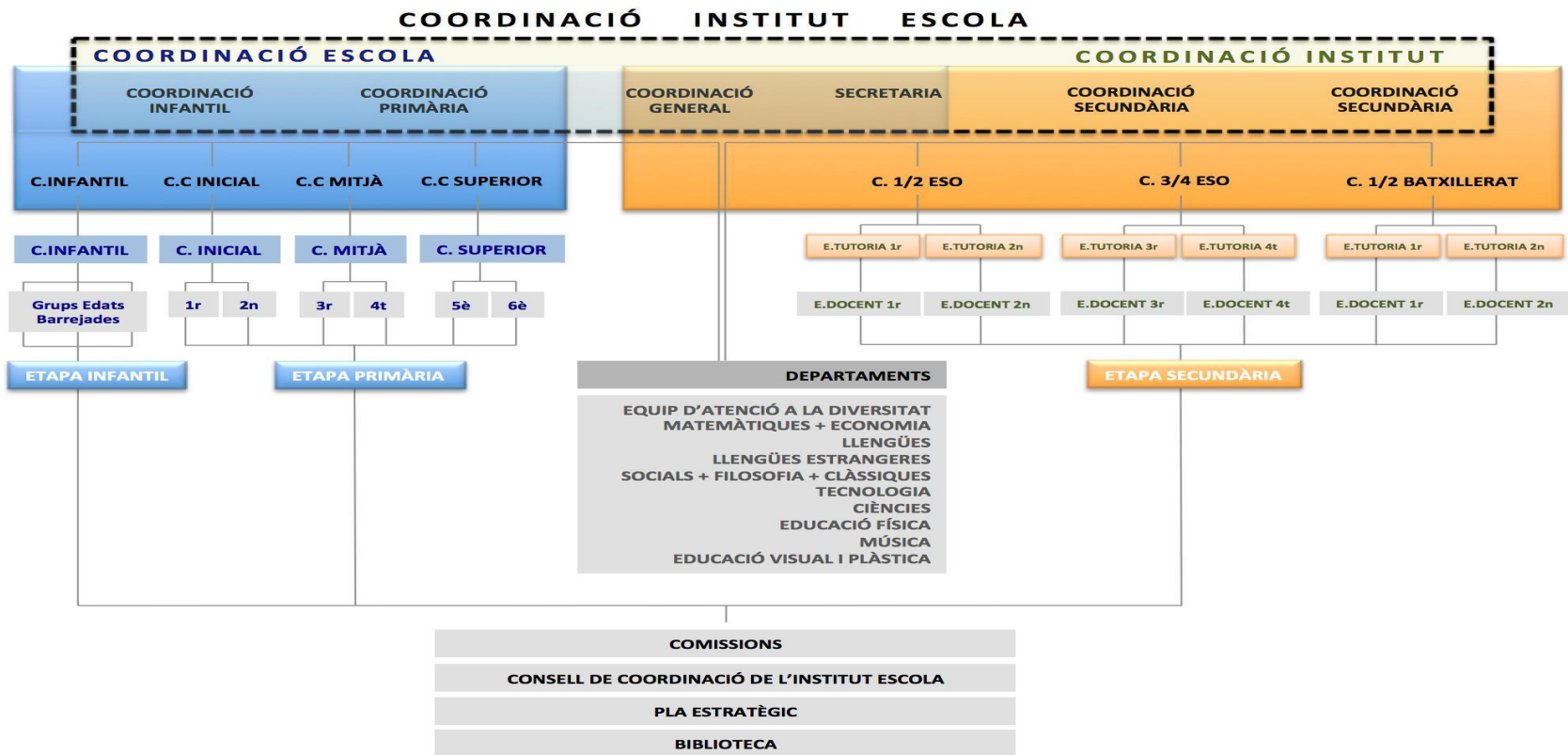

3. Projecte Educatiu



4. Cronograma PdD 2018-2021

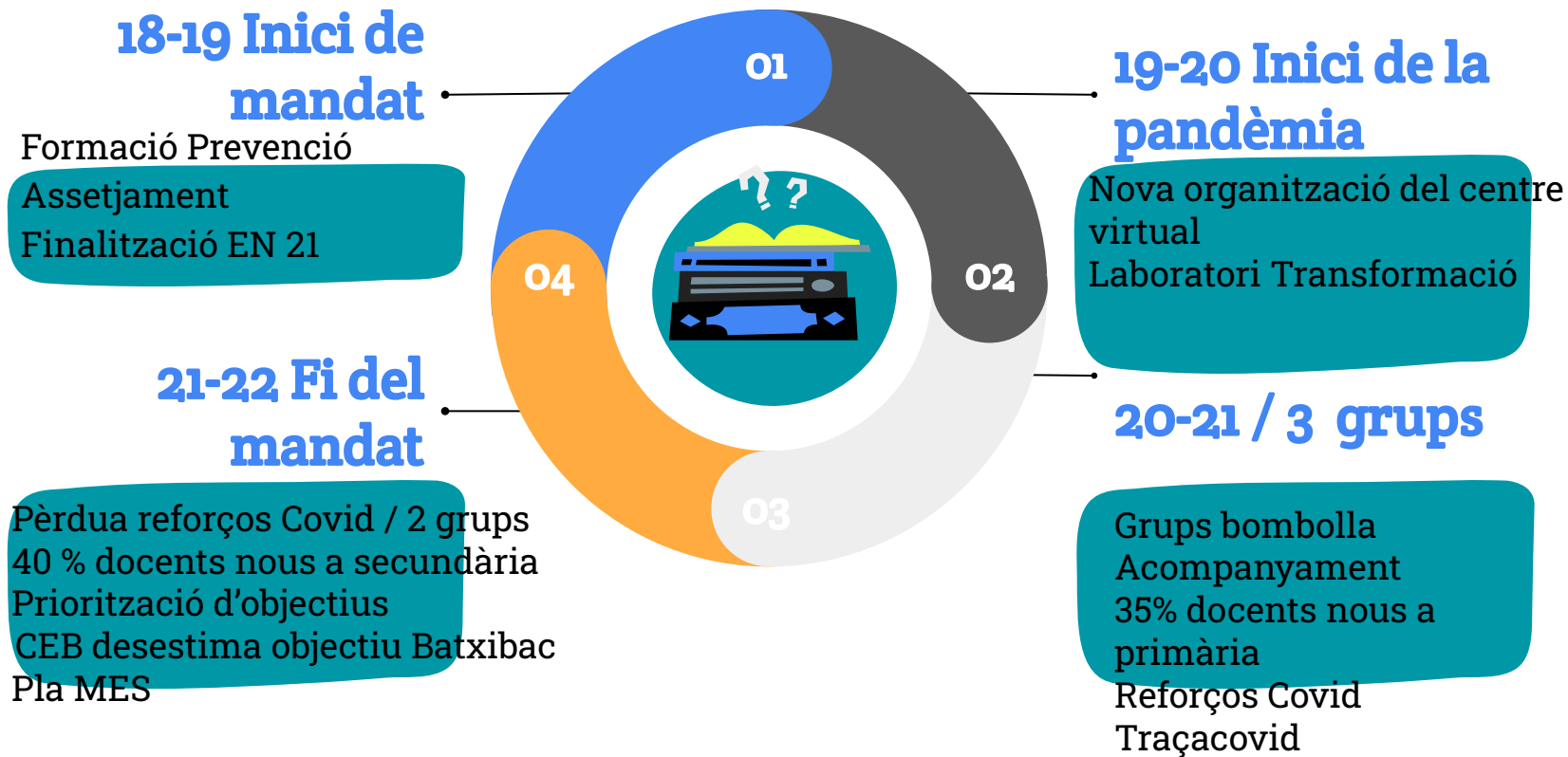

5. Objectius Pedagògics estratègics 2022-2026

4 objectius de continuïtat :

Objectiu 1. Avançar en propostes de metodologies globalitzadores

Objectiu 2. Concretar eines d'avaluació per donar resposta al treball competencial i afavorir l'autoavaluació.

Objectiu 3. Organitzar i sistematitzar l'acció tutorial, com a eix vertebrador del centre, dins del marc de la LOMLOE i del PEC. Seguir millorant l'acompanyament emocional i la convivència al centre.

Objectiu 4. Adequar l'estructura organitzativa de l'Institut escola (3-18), per tal d'afavorir els objectius anteriors

1 Objectiu de nova incorporació:

Objectiu 5. Desplegament del Pla Digital del Departament d'Educació i projectes d'innovació del Departament d'Educació FAIG i SENSEI

5. Àmbits: Gestió i infraestructures

01.

Àmbit de la gestió

Difusió a la Comunitat
Educativa de la revisió del
PEC

Desplegament curricular
LOMLOE

02.

Àmbit d'infraestructures

Seguiment filtracions

Arranjament o substitució de
les persianes de l'edifici

6. Àmbits: Tecnològic i formació de l'equip

03.

Renovació parc tecnològic i digital

Desplegament de Pla digital

Pantalles interactives

Ordinadors en préstec

04.

Formació de l'equip

Treball per projectes

Formació FAIG i SENSEI

7. Avaluació del projecte de direcció

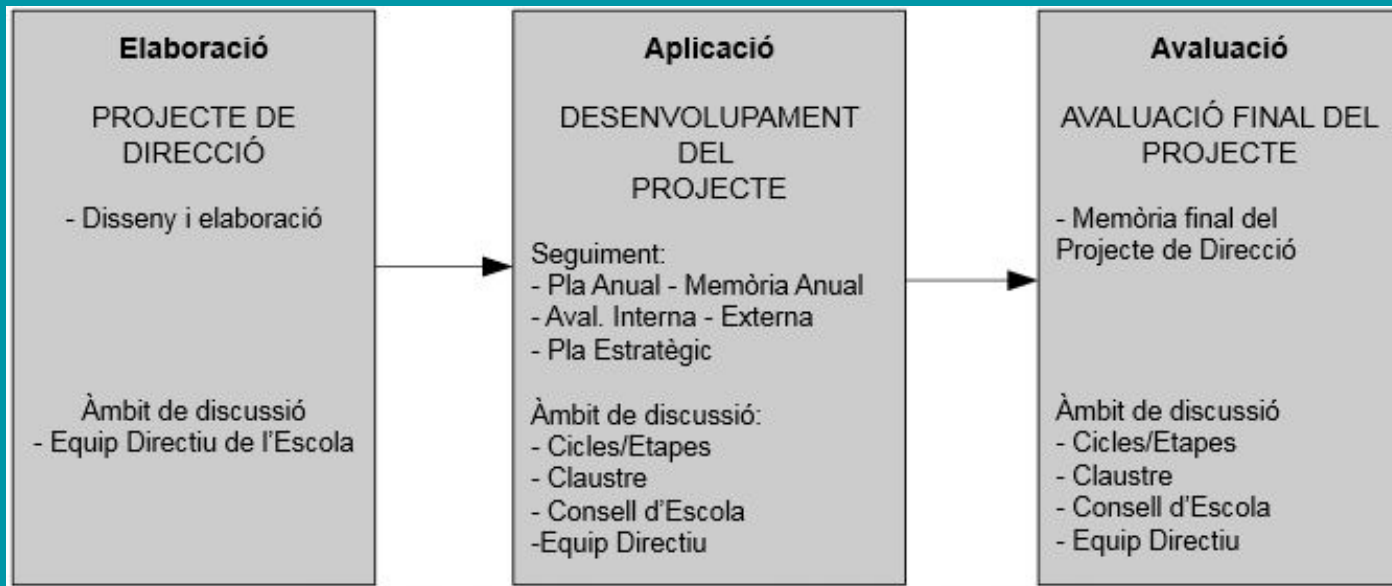

8. Sistema d'avaluació del projecte de direcció

- **AVALUACIÓ INICIAL:**
 - Planificació de la PGA (Diagnosi inicial)
- **AVALUACIÓ CONTÍNUA:**
 - Desplegada en dos quadrimestres
 - Document de retorn d'avaluació contínua
 - Reprogramar el segon quadrimestre
- **AVALUACIÓ FINAL**
 - Indicadors del procés
 - GE (Grau d'execució)
 - GS (Grau de satisfacció)
 - Indicadors d'impacte
 - GI (Grau d'impacte)
 - Registre d'observacions

9. Organigrama del seguiment estratègic

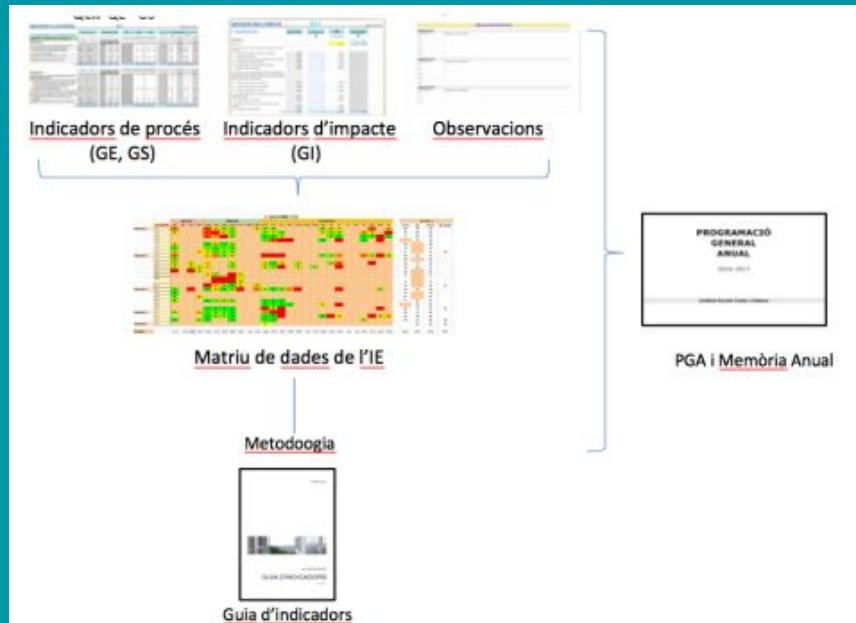

10. Retiment de comptes i lideratge distribuït

● RETIMENT DE COMPTES

- PRESENTACIÓ DE LA MEMÒRIA AVALUADORA AL CLAUSTRE DE FINAL DE CURS DE L'IE
- PRESENTACIÓ DE LA MEMÒRIA AVALUADORA AL CONSELL ESCOLAR
- PRESENTACIÓ DE LA MEMÒRIA AL CONSORCI I A LA INSPECCIÓ DEL CENTRE

● ORGANITZACIÓ DEL LIDERATGE DISTRIBUÏT

- CONSELL DE COORDINACIÓ DE L'IE COSTA I LLOBERA
- CONSELL DE DELEGATS/DES D'ALUMNES